ALL YOU NEED, WHENEVER YOU NEED IT

HI-CLASS PRODUCTS AND SERVICES
FOR ANY DEMAND

SHIP CONTROL

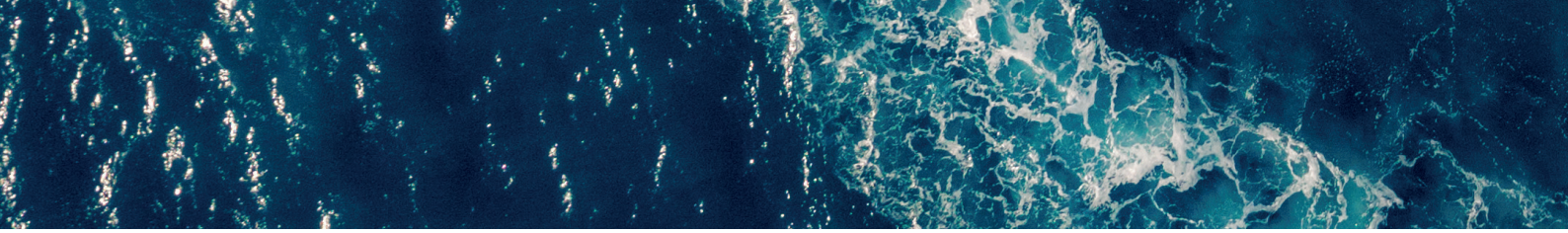

Punto di riferimento essenziale nel Mediterraneo per il mondo della nautica professionale e custom, Ship Control srl è un'azienda leader di settore, specializzata nella fornitura di materiale top di gamma.
Ship Control distribuisce in esclusiva per il territorio italiano brand di fama internazionale, che si distinguono per innovazione tecnologica, qualità e design ricercato.
Una qualificata assistenza pre- e post-vendita, sia tecnica che commerciale, completa il servizio offerto.
Ship Control è orgogliosa di poter affermare che i più importanti cantieri italiani, sia di costruzione che di refitting, così come numerosi dealers e operatori specializzati, l'hanno scelta come loro fornitore di fiducia, contando sulla competenza delle risposte, il pronto riscontro e la disponibilità del materiale a magazzino.

Ship Control Srl is a landmark for professional and custom Marine Market in the Mediterranean Area, a leading company in the nautical field, specialised in the supply of top quality products.
Ship Control is the exclusive Italian distributor for several international brands, well-known for their technological innovation, quality and refined design.
A qualified Sales and After-Sales service, both technical and commercial, completes the offer.
Ship Control is proud to say that the main Italian building and refitting shipyards, as well as several dealers and specialised contractors, have chosen its products as a trusted supplier, relying on its know-how, quick reply and ready stock.

Brand rappresentati in esclusiva/*Exclusively distributed Brands:*

LUMISHORE

PowerTech
ADVANCED ENERGY STORAGE SYSTEMS

Exalto
Parts • Wipers • Propulsion

albin pump marine since 1928

SHIP CONTROL

Oltre ai prodotti citati, Ship Control ha anche prodotti a marchio proprio ed è in grado di fornire gli articoli più svariati, supportandovi sempre con un'assistenza puntuale e qualificata ed aiutandovi a trovare il prodotto più adatto alle vostre esigenze.

In addition to the aforementioned products, Ship Control also has its own brand products, which cover a wide range of different articles, supporting customers with the quickest and most on-time assistance, that will help you find what you really need.

LUMISHORE

Lumishore è un'azienda inglese i cui prodotti sono interamente progettati e realizzati nel quartier generale di Swansea, nel Galles. Le sue luci subacquee, in bronzo marino, sono altamente performanti e consentono installazioni di grande effetto scenico, ideali per tutti i tipi di scafo.
I LED utilizzati sono ad altissima efficienza e garantiscono un'intensità luminosa fra le più potenti del mercato, fino a 45.000 lumens, che, unitamente al fascio di luce emesso particolarmente ampio, fino a 110° effettivi, realizzano nell'acqua un affascinante effetto piscina.
Con la loro ampia gamma di modelli, ideali per ogni esigenza, dal tender al Superyacht, le luci subacquee Lumishore sono disponibili nella doppia versione SUPRA dual colour e EOS RGBW, e consentono molteplici possibilità di integrazione con tutti i tipi di plotter. Garantite fino a 36 mesi, dispongono di tutte le certificazioni richieste (Rina, Lloyd, ABS, DNV-GL).

Lumishore *is an English company, whose products are entirely designed and manufactured in its Head Quarter in Swansea, Wales. Lumishore Underwater Lights, made in marine bronze and fitting any type of hull, are highly performing and offer a great scenic effect.*
The very high-efficiency LEDs used by Lumishore supply one of the most powerful brilliancies on the Market, reaching 45.000 Lumens, which, along with the particularly wide light beam, up to 110°, create a really charming halo effect.
With their wide range of models, fitting any demand, from tender to superyacht, Lumishore Underwater Lights are available both in the SUPRA dual colour and EOS RGBW versions, and offer several possibilities of integration with any kind of plotters. Warranty up to 36 months. Rina, Lloyd, ABS, DNV-GL Certifications complying.

SMX: Serie Surface Mount, installazione Plug-and-Play, fascio di luce fino a 90°, da 2.475 a 13.725 lumens, foro di ingresso a scafo solo 13.5mm per il cavo.

SMX*: Surface Mount Series, Plug-and-Play installation, light beam up to 90°, from 2.475 to 13.725 Lumens, hole cut-out for cable only 13.5mm.*

Thru-Hull: Serie passa-scafo, disponibile nella doppia versione THX, fissa, con foro a scafo molto piccolo, e TIX, ispezionabile dall'interno, con sostituzione del corpo luminoso senza bisogno di alare la barca. Da 9.225 a 38.250 lumens.

Thru-Hull*: Thru-Hull Series, available in 2 mounting types: THX, fixed, with a very small hole for shaft, and TIX, which can be serviced from the inside, when replacing the insert with no need to haul the boat. From 9.225 to 38.250 Lumens.*

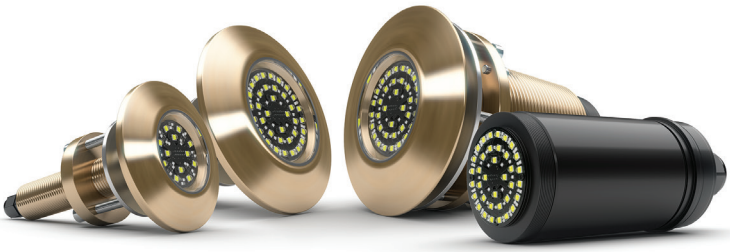

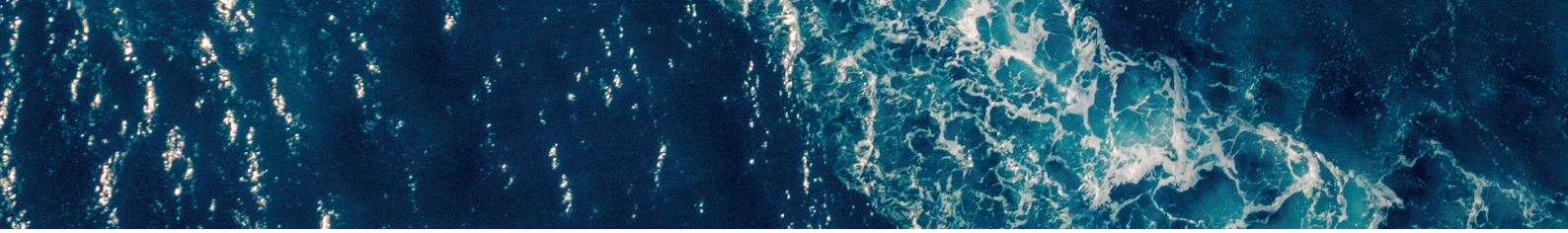

LUMISHORE

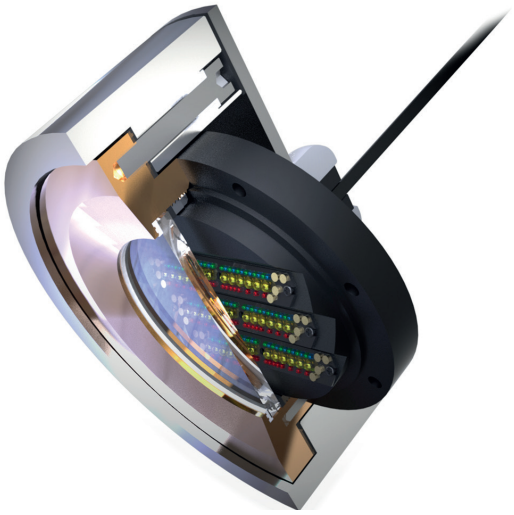

Weld-In: Accanto alle tradizionali luci subacquee per Superyacht con flange angolate, Lumishore ha ideato anche una gamma Compact, più piccola e con un ottimo rapporto qualità-prezzo, ed ha brevettato la serie Louvre, che, orientando dall'interno i LED in base all'inclinazione dello scafo, elimina di fatto la necessità delle flange angolate, con un notevole risparmio di costi e manodopera. Disponibili sia nella versione Dual Colour che Eos RGBW, le Louvre arrivano fino a 45.000 lumens.
E per sostituire con semplicità luci subacquee di vecchia generazione è disponibile la TRX802, la Weld-In RetroFit che offre 18.000 lumens di intensità luminosa.

***Weld-In**: Alongside with traditional Underwater Lights for Superyachts with angled flanges, Lumishore has designed a wide range of Compact Lights, smaller and with a very good quality-price ratio, also adding to the choice the Louvre Series, which, thanks to a patented internal louvered lens system, allows Superyacht builders a flush-fit flange for each and every underwater light location – regardless of hull shape – with a significantly easier installation. Both available in Dual Colour and Eos RGBW versions, Louvre Lights can reach a brilliancy of 45.000 Lumens.*
And for quick and easy replacement of older generation LED Lights Lumishore has designed the TRX802 Retrofit Weld-In Light, with a 18.000 Lumens brilliance.

Negli ultimi anni Lumishore è entrata anche nel segmento "above water", proponendo una nuova linea di luci da interno ed esterno, IP68, dimmerabili e perfettamente integrabili al sistema di bordo: con un semplice tocco, tutte le luci della barca sono perfettamente sincronizzate e cambiano colore all'unisono. Spettro di colore completo e bianco da 2.700 e 6.500 k nella stessa luce.

Over the last few years, Lumishore has also entered the "above-water" lights segment, offering a new line of indoor- and outdoor-, IP68, dimmable lights, that can be perfectly integrated into the onboard system: with a simple touch, onboard lights can be easily syncronised, with the possibility to change colour in unison. They also have a complete colour spectre, including white from 2.700 and 6.500 k, in the same light.

PowerTech
ADVANCED ENERGY STORAGE SYSTEMS

POWERTECH: Batterie Agli Ioni di Litio LiFePo4 (Litio Ferro Fosfato) di diverse capacità e dimensioni, da 12V -7,5Ah fino a 48V-105Ah, ideali per le esigenze di molteplici applicazioni (marino, solare, eolico, trazione).
La serie Powerbrick+ è leggera, compatta, efficiente ed è stata appositamente progettata per sostituire le batterie di vecchia generazione (VRLA, AGM, OPZ), che sono poco performanti ed altamente inquinanti. I parametri elettrici delle PowerBrick+ sono compatibili con le batterie tradizionali e quindi, nella maggioranza dei casi, il sistema elettrico non deve essere modificato. Le batterie sono protette da una cassa ABS waterproof (IP65) e tutti i modelli sono certificati UN38.3.

***POWERTECH**: LiFePo4 (Lithium Iron Phosphate) Lithium Ion Batteries with different capacity and size, from 12V-7,5Ah to 48V-105Ah, perfect for a wide range of needs or applications (marine, solar, eolian, traction).*
The Powerbrick+ Series is light, compact, efficient and designed to replace old-generation batteries with a lower performance and highly polluting (VRLA, AGM, OPZ). The electric parameters of PowerBrick+ batteries are compatible with traditional batteries and usually do not require any modifications of the electric system. They are protected by an ABS waterproof case (IP65) and all models are UN38.3 certified.

Exalto
Parts • Wipers • Propulsion

EXALTO: Exalto è un'azienda olandese specializzata in sistemi tergivetro completi e personalizzabili anche su singolo progetto; famosa per essere stata la prima azienda del mercato a produrre bracci di lunghezza superiore ai 1000mm (articoli approvvigionati anche dagli stessi competitors), Exalto offre, oltre a prodotti di alta qualità, una ricca gamma di soluzioni, idonee a coprire le esigenze più disparate (sia tecniche che di design).

***EXALTO**: Exalto is a Dutch company, specialised in complete and custom wiper systems, even for single projects. Well-known for being the first company in the field who was able to build arms longer than 1000mm (which are also supplied to its competitors), Exalto offers high quality products and a wide range of solutions, in order to cover the different needs of its customers.*

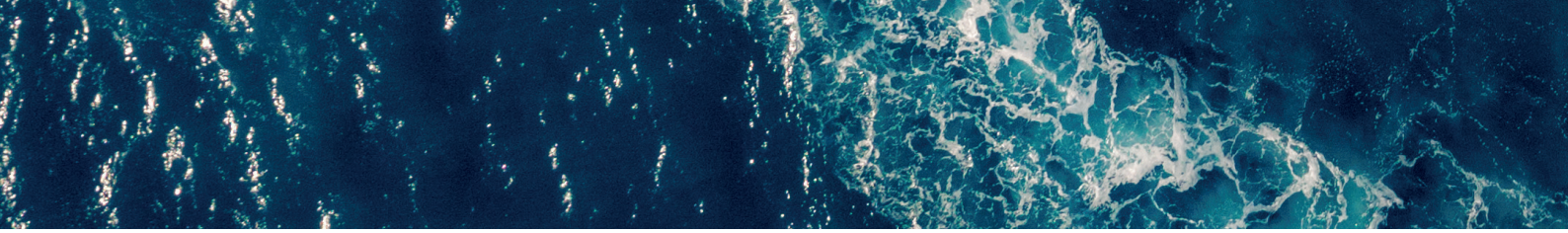

albin pump marine since 1928

ALBIN PUMP: Ship Control è orgogliosa di annunciare una nuova partnership con una storica azienda svedese: Albin Pump Marine. Con un ottimo rapporto qualità-prezzo, Albin Pump produce sin dal 1928 pompe marine per imbarcazioni da diporto 12 e 24V, pompe di sentina, pompe a pressione, per lavaggio ponte, giranti, maceratori per acque grigie e nere, e sistemi di pompaggio per applicazioni professionali.

***ALBIN PUMP**: With a very good quality-price ratio, Albin Pump has developed and manufactured marine pumps since 1928, for recreational 12 and 24V boats, as well as bilge pumps, pressure pumps, washing pumps for deck, impellers, grey and black water macerators, and pumping systems for professional applications.*

Albin Pump produce inoltre una linea completa di toilette per uso nautico, in grado di soddisfare ogni esigenza di installazione a bordo. Funzionamento manuale ed elettrico in quattro diverse taglie: compact low, compact, comfort e premium. Il design è accattivante e funzionale, di facile manutenzione e pulizia. grazie all'utilizzo di porcellana bianca vitrea con parti resistenti alla corrosione. Disponibile anche un'ampia selezione di kit di conversione per trasformare modelli manuali in elettrici o elettrici silenziosi.

Albin Pump also produces a complete range of Marine toilets, in order to meet any onboard installation needs. Manual and electric operation in four different sizes: compact low, compact, comfort and premium. All bowls are made of white vitreous porcelain with corrosion resistant parts throughout. The design is appealing and functional, easy to maintain and clean. A wide selection of conversion kits can transform your manual model into an electric or silent electric one.

PRODOTTI A MARCHIO SHIP CONTROL:
Oltre ai prodotti distribuiti in esclusiva per il mercato italiano, Ship Control è in grado di fornire tutto quanto risponda alle esigenze di navigazione, come la gamma completa di batterie, desolfatatori, trasformatori di isolamento, convertitori di frequenza e pannelli fotovoltaici. Nel tempo inoltre, Ship Control ha sviluppato anche prodotti a marchio proprio, ideati per rispondere alle richieste mirate del mercato. Il costante confronto con le esigenze più diverse, i suggerimenti giunti dagli addetti ai lavori e la volontà di rendere l'esperienza in mare quanto più piacevole e sicura possibile, hanno portato l'azienda a realizzare articoli tecnici di ultima generazione, capaci di unire efficienza e rendimento.

BTC PRO: fra i prodotti a marchio Ship Control, un posto d'onore spetta senza dubbio al BTC PRO, un controller per batterie multiple dal design accattivante, che risponde perfettamente alle necessità dei moderni sistemi di accumulo.
BTC PRO è infatti l'unico sistema che garantisce la corretta operatività di tutte le batterie a bordo dell'imbarcazione e la maggior durata di tutti i banchi, attraverso il controllo accurato della temperatura di ogni singola batteria, il monitoraggio continuo con segnalazione allarme e l'eliminazione della problematica legata alla gassificazione.
Il sistema è composto da una o più centraline di acquisizione dati e da uno o più display touch a colori da 5" e 7'' per il monitoraggio delle temperature, ed è estendibile permettendo il controllo fino a 128 batterie.
Ogni sistema è personalizzato e programmato custom prima della consegna.

SHIP CONTROL BRAND PRODUCTS:
In addition to exclusively distributed products for the Italian Market, Ship Control can also supply items for any navigation demand, such as a complete range of batteries, battery desulfators, isolation transformers, frequency converters and photovoltaic panels. In the last few years, Ship Control has also developed some products with its own brand, in order to reply to the market needs. Constantly facing the most varied requests, advice from insiders and its own desire to make a sea experience as pleasant and safe as it can be, Ship Control has realised cutting-edge technical items, which can satisfy the most demanding requests for both efficiency and high-performance.

BTC PRO: among Ship Control branded products, the BTC PRO surely deserves a place of honour. A controller for multiple batteries with a charming design, perfectly meeting the needs of modern storage systems.
BTC PRO system is indeed the only system able to guarantee the correct functioning of all onboard batteries and the longest duration of every battery bank, through an accurate check of every single battery's temperature, a continuous monitoring with alarm system and elimination of gasification issues.
The system is made of one or more data boards and one or more 5" and 7" colour touch displays for temperature monitoring and can be extended, allowing the monitoring of up to 128 batteries.
Every system can be customised and programmed prior to delivery.

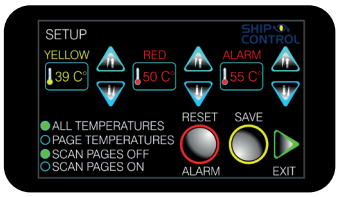

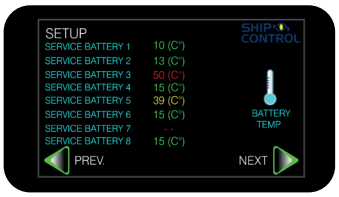

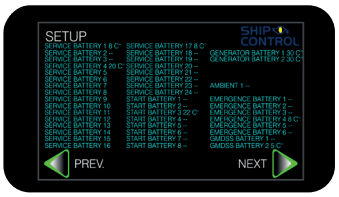

Tubi Led IP67: una linea semplice e pulita, installazione Plug-and-Play, questi tubi LED a 4.000 K sono specifici per locali tecnici. Due differenti misure, da 60 cm e 120 cm, sia in versione AC che DC, non richiedono una plafoniera per il montaggio, ma semplici clip, fornite standard con ogni tubo. I Tubi Led di Ship Control hanno il driver integrato e non sfarfallano all'accensione. Disponibili anche con certificazioni Atex

***IP67 LED Rails**: a simple and clean line, Plug-and-Play installation, these 4000K LED rails are specific for technical areas. Available in two sizes, 60 and 120 cm, the rails come in both AC and DC, and do not need any support for installation - except for a few clips, which are supplied. Ship Control LED Rails have an integrated driver and do not blink. They are also available with Atex Certification.*

SHIP CONTROL

Ship Control Srl

Via Dei Ghivizzani 1743.
55054 Piano di Mommio (LU)
0584.1660878
+39.345.5625353
info@shipcontrol.it
shipcontrolstore.it